

CENTRO DE APOIO OPERACIONAL DE DEFESA DA SAÚDE – CESAU

Av. Joana Angélica, 1312, Prédio Principal, sala 402 – Nazaré. Tel.: 71 3103-6436 / 6522.

E-mail: saudepública@mpba.mp.br

Salvador, 22 de abril de 2021

RELATÓRIO TÉCNICO N.º 277/2021 - CESAU

OBJETO: Relatório / Pesquisa - Centro de Apoio Operacional de Defesa da Saúde- CESAU

REFERÊNCIA: Situação epidemiológica de COVID-19 na Bahia em abril 2021

Relatório

Abril continua marcado pelos elevados registros de casos de COVID-19 e de ocupação de leitos hospitalares na rede pública e privada em todo o Estado da Bahia.

O Boletim Epidemiológico da Secretaria Estadual de Saúde - SESAB, datado de 22/04/2021, traz dados preocupantes: dos 873.832 casos confirmados desde o início da pandemia, 840.641 já são considerados recuperados, 15.504 encontram-se ativos e 17.687 tiveram óbito confirmado. Na Bahia, nas 24 horas antecedentes à emissão

CENTRO DE APOIO OPERACIONAL DE DEFESA DA SAÚDE – CESAU

Av. Joana Angélica, 1312, Prédio Principal, sala 402 – Nazaré. Tel.: 71 3103-6436 / 6522.

E-mail: saudepublica@mpba.mp.br

do Boletim, foram registrados 2.160 casos de COVID-19 (taxa de crescimento de +0,2%) e 2.570 recuperados (+0,3%).

A representação gráfica da distribuição de casos confirmados por semana epidemiológica continua demonstrando um aumento exponencial de casos no Estado.

Figura 1. Distribuição do acumulado de casos confirmados por Covid-19 por semana epidemiológica Bahia, 2020-2021.**

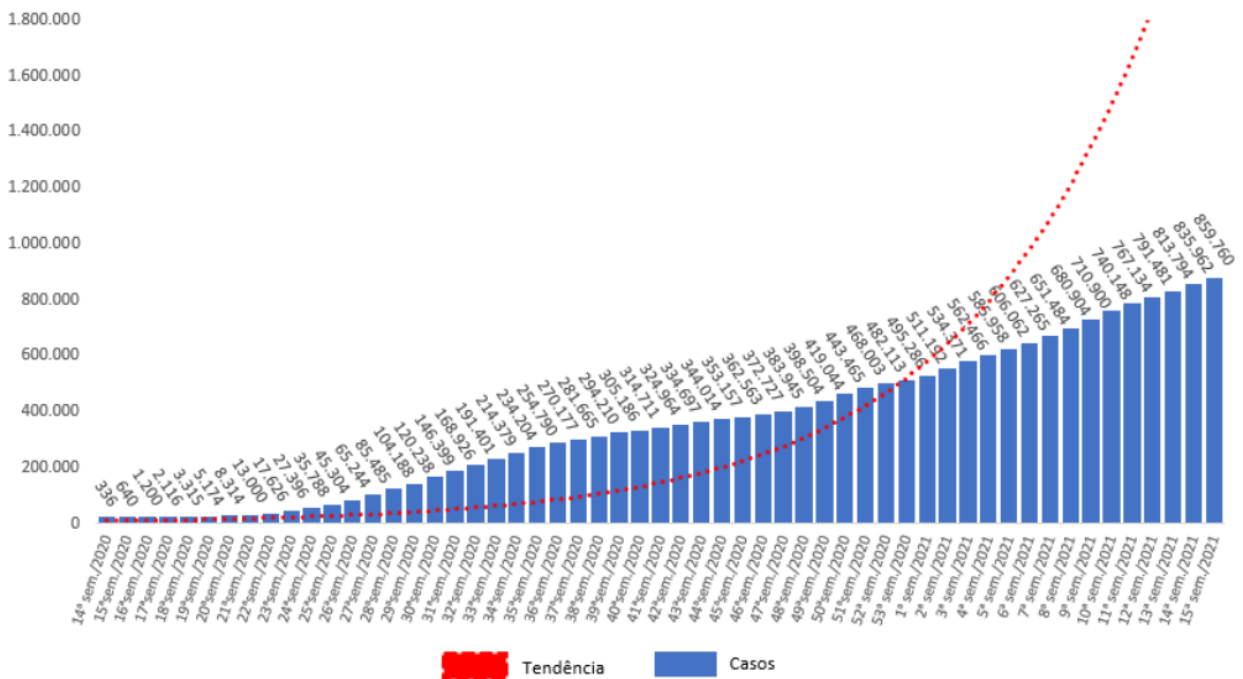

Comparando os dados epidemiológico de 15/04 e 22/04/2021 podemos visualizar a ainda preocupante evolução da pandemia na Bahia:

CENTRO DE APOIO OPERACIONAL DE DEFESA DA SAÚDE – CESAU

Av. Joana Angélica, 1312, Prédio Principal, sala 402 – Nazaré. Tel.: 71 3103-6436 / 6522.

E-mail: saudepública@mpba.mp.br

	15/04/2021	22/04/2021
CASOS CONFIRMADOS	852.458	873.832
CASOS RECUPERADOS	819.319	840.641
CASOS ATIVOS	16.139	15.504
CASOS CONFIRMADOS EM 24 HORAS	3.831	2.160
ÓBITOS	17.000	17.687
COEFICIENTE DE INCIDÊNCIA (POR 100.000 HABITANTES)	5.731,56	5.875,27

A partir desses dados, visualizamos o preocupante número dos óbitos em nosso estado (687 óbitos em 07 dias).

A comparação da proporção de resultados positivos para SARS CoV-2 liberados por dia corrobora a ainda preocupante situação da pandemia:



Conforme dados disponíveis na Central Integrada de Comando e Controle da Saúde (<https://bi.saude.ba.gov.br/transparencia>), na última atualização, em 22 de abril de 2021, às 17:36 horas, a Bahia apresenta taxa de ocupação de leito de 80%

CENTRO DE APOIO OPERACIONAL DE DEFESA DA SAÚDE – CESAU

Av. Joana Angélica, 1312, Prédio Principal, sala 402 – Nazaré. Tel.: 71 3103-6436 / 6522.

E-mail: saudepublica@mpba.mp.br

da UTI adulto, 64% da UTI pediátrica, 64% da enfermaria adulto e 54% da enfermaria pediátrica.

CENTRAL INTEGRADA DE COMANDO E CONTROLE DA SAÚDE							
SECRETARIA DE SAÚDE		GOVERNO DO ESTADO		ÚLTIMA ATUALIZAÇÃO: 22/04/2021 17:36:26			
TOTAL DE CONFIRMADOS							
873.832							
CONFIRMADOS LABORATORIALMENTE	CONFIRMADOS LABORATORIALMENTE IMUNOLÓGICO	CONFIRMADOS CLÍNICO EPIDEMIOLÓGICO	CONFIRMADOS TESTE RÁPIDO	CONFIRMADOS CLÍNICO-IMAGEM	AQUARDANDO VALIDAÇÃO DO MUNICÍPIO		
520.694	3.073	6.007	341.973	1.103	982		
TOTAL DE ATIVOS		TOTAL DE ÓBITOS		TOTAL DE RECUPERADOS			
15.504		17.687		840.641			
OCUPAÇÃO DE LEITOS							
ENFERMARIA ADULTO		ENFERMARIA PEDIÁTRICA		UTI ADULTO		UTI PEDIÁTRICA	
TOTAL	OCUPADOS	TOTAL	OCUPADOS	TOTAL	OCUPADOS	TOTAL	OCUPADOS
1.778	1.113	67	36	1.568	1.255	36	23
TAXA DE OCUPAÇÃO		TAXA DE OCUPAÇÃO		TAXA DE OCUPAÇÃO		TAXA DE OCUPAÇÃO	
63%		54%		80%		64%	

A preocupação em relação ao aumento de pessoas infectadas se deve, principalmente, à ocupação dos leitos de UTI, recurso indispensável à manutenção da vida em pacientes críticos.

Enquanto o primeiro surto da pandemia atingiu mais os idosos, essa nova onda tem infectado pessoas mais jovens e crianças, sendo que muitos jovens tem evoluído gravemente e permanecido por períodos prolongados em leito de terapia intensiva. A baixa rotatividade dos leitos é, em grande parte, responsável pelo esgotamento da capacidade instalada da rede de saúde.

Comparativo da situação dos leitos COVID-19 na Bahia em 15/04/2021 e 22/04/2021:

CENTRO DE APOIO OPERACIONAL DE DEFESA DA SAÚDE – CESAU

Av. Joana Angélica, 1312, Prédio Principal, sala 402 – Nazaré. Tel.: 71 3103-6436 / 6522.

E-mail: saudepublica@mpba.mp.br

Situação dos leitos COVID-19. Bahia, 2021.

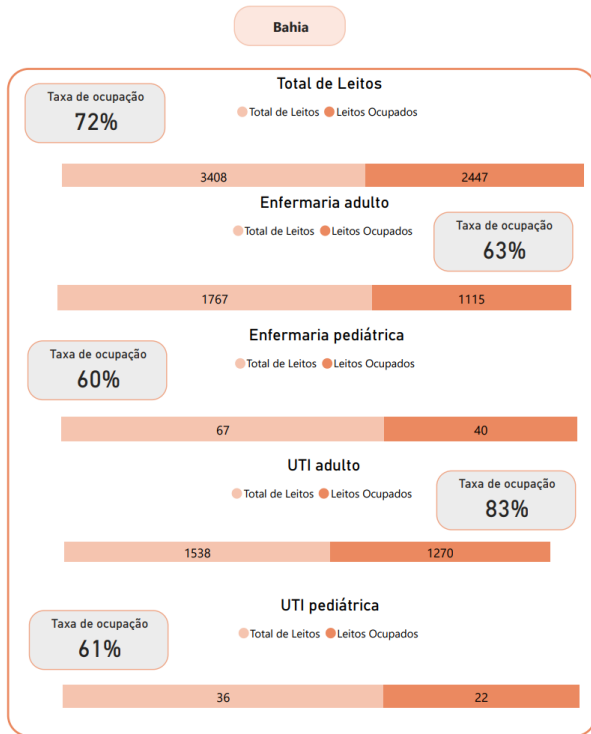

Página 14

15/04/2021

Situação dos leitos COVID-19. Bahia, 2021.

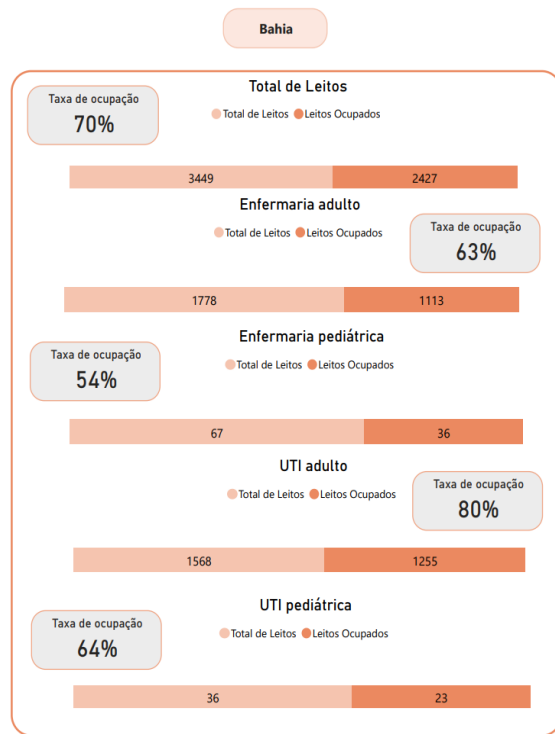

Página 14

22/04/2021

Número de pacientes aguardando regulação para leitos em UTI e enfermaria adulto COVID-19 por dia. Bahia, 2021.

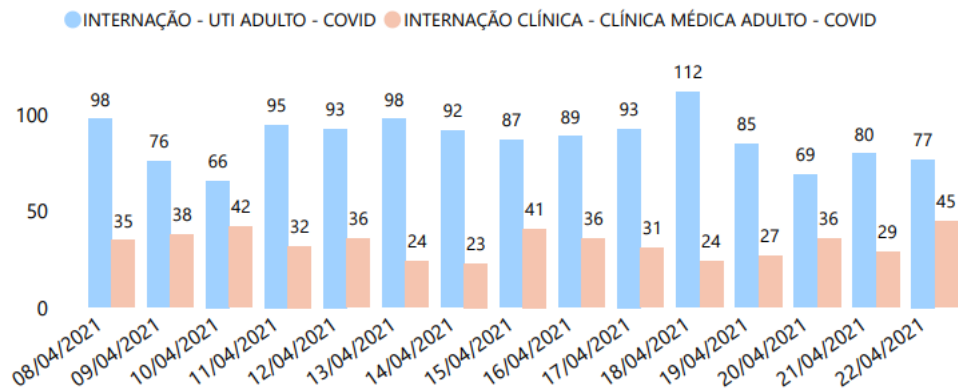

Dados extraídos em 22/04/2021 às 12:00 horas

CENTRO DE APOIO OPERACIONAL DE DEFESA DA SAÚDE – CESAU

Av. Joana Angélica, 1312, Prédio Principal, sala 402 – Nazaré. Tel.: 71 3103-6436 / 6522.

E-mail: saudepública@mpba.mp.br

Número de pacientes internados por COVID-19 e taxa de ocupação em UTI. Bahia, 2020-2021.

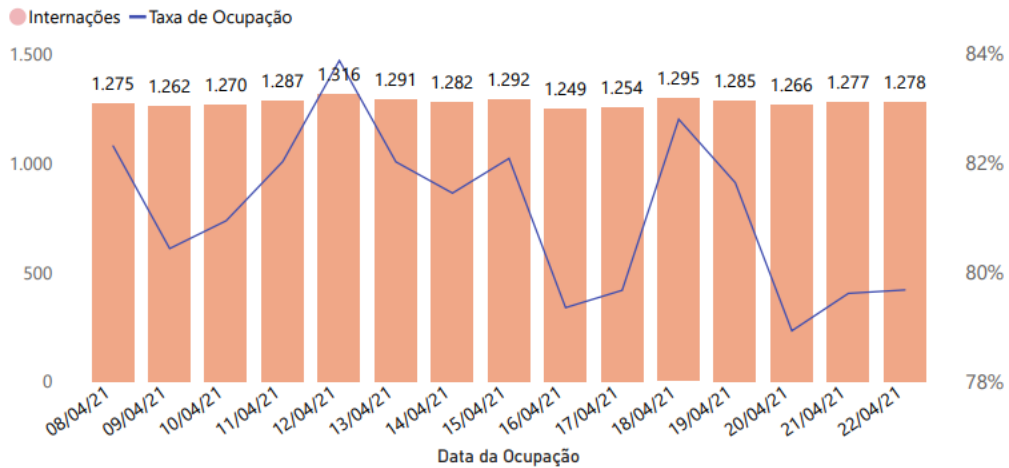

O Boletim datado de 22/04/2021 também traz dados preocupantes sobre o número de casos ativos por macrorregião, levando a crer que a sua situação continua crítica:

Nº casos ativos de COVID-19 por Macrorregião de Saúde. Bahia, 2021.

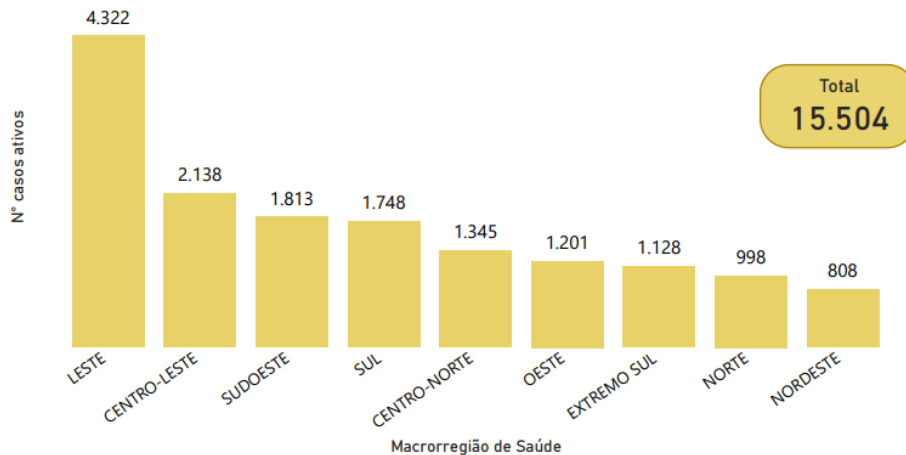

Casos ativos em outros estados e LPI em outros municípios: 3

CENTRO DE APOIO OPERACIONAL DE DEFESA DA SAÚDE – CESAU

Av. Joana Angélica, 1312, Prédio Principal, sala 402 – Nazaré. Tel.: 71 3103-6436 / 6522.

E-mail: saudepublica@mpba.mp.br

De acordo com citado Boletim, em todas as macrorregiões de saúde, há pacientes aguardando regulação em leito de UTI:

Número de pacientes aguardando regulação em leito UTI, segundo macrorregião de saúde por data de atualização. Bahia, 2021.

Data ● 20/04/2021 ● 21/04/2021 ● 22/04/2021

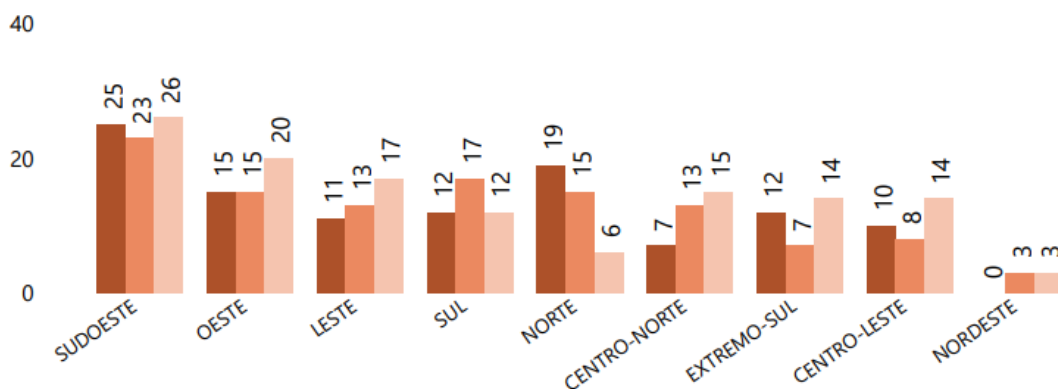

Dados extraídos em 22/04/2021 às 12:00 horas

Conclusão

Pelos dados apresentados, podemos concluir que permanece o risco de colapso da rede de saúde, com grande perigo de desassistência por esgotamento da capacidade instalada da rede de saúde do Estado.

O momento atual da pandemia está sendo marcado pelo aumento da frequência da doença em pessoas mais jovens e sem comorbidades. O aspecto clínico é diferente do visto na primeira onda: com quadros mais graves e necessidade de maior tempo de internação em UTI.

CENTRO DE APOIO OPERACIONAL DE DEFESA DA SAÚDE – CESAU

Av. Joana Angélica, 1312, Prédio Principal, sala 402 – Nazaré. Tel.: 71 3103-6436 / 6522.

E-mail: saudepública@mpba.mp.br

De acordo com os dados técnicos apresentados e seguindo a tendência de prudência em relação à preservação da saúde de servidores, membros e colaboradores terceirizados que prestam serviço ao Ministério Público do Estado da Bahia, sugerimos a permanência da fase zero do Plano de Retomada das Atividades Presenciais do Ministério Público do Estado da Bahia, com reanálise dos dados epidemiológicos em um prazo de até 15 (quinze) dias.



Dra. Ana Paula Mattos
Assistente Técnico Pericial
CRM 11208
Matrícula 353616
MPE/CESAU



Marina Castro
Assistente Técnico Administrativo
Matrícula 354011
MPE/CESAU

.....

REFERÊNCIAS BIBLIOGRÁFICAS:

1. Boletim Epidemiológico nº 393 - 22/04/2021. Disponível em: <http://www.saude.ba.gov.br/wp-content/uploads/2021/04/BOLETIM_ELETRONICO_BAHIAN_394__22042021.pdf>. Acesso em: 22 de abril de 2021.
2. Central Integrada de Comando e Controle da Saúde. Disponível em: <<https://bi.saude.ba.gov.br/transparencia>>. Acesso em: 22 de abril de 2021.